

# Modul 1 – Memahami AI dan GEDSI di Era Digital

Menjelajahi hubungan antara Kecerdasan Buatan dan prinsip Kesetaraan Gender, Disabilitas, dan Inklusi Sosial dalam konteks transformasi digital Indonesia.

EDY SUSANTO - FOUNDER C-SIX SECURITY



Gambaran Modul

# Tujuan & Hasil Pembelajaran

Modul ini dirancang untuk membangun pemahaman mendasar tentang keterkaitan antara teknologi AI dan prinsip GEDSI, sehingga peserta mampu menerapkan pendekatan inklusif dalam pemanfaatan kecerdasan buatan.

## Tujuan Utama

Memahami hubungan antara Artificial Intelligence dan prinsip Gender Equality, Disability, and Social Inclusion (GEDSI) secara komprehensif.

## Materi yang Dipelajari

- Konsep dasar AI dan GEDSI
- Keterkaitan AI dengan inklusi sosial
- Peluang, tantangan, dan studi kasus nyata

## Outcome

Peserta mampu mendorong pendekatan inklusif dalam setiap pemanfaatan dan pengembangan teknologi AI di lingkungannya.

# Apa itu Artificial Intelligence?

Artificial Intelligence (AI) atau Kecerdasan Buatan adalah kemampuan mesin atau sistem komputer untuk meniru fungsi kognitif manusia — seperti belajar, bernalar, memecahkan masalah, dan mengambil keputusan. AI bukan sekadar teknologi masa depan; ia sudah hadir di kehidupan sehari-hari kita.



## Machine Learning

Mesin belajar dari data untuk membuat prediksi dan keputusan tanpa diprogram secara eksplisit.



## Natural Language Processing

AI memahami dan menghasilkan bahasa manusia, seperti chatbot, terjemahan otomatis, dan asisten virtual.



## Computer Vision

AI menganalisis dan menginterpretasikan gambar serta video untuk berbagai aplikasi nyata.



## Automation

AI mengotomatisasi tugas berulang, meningkatkan efisiensi di berbagai sektor industri dan layanan publik.

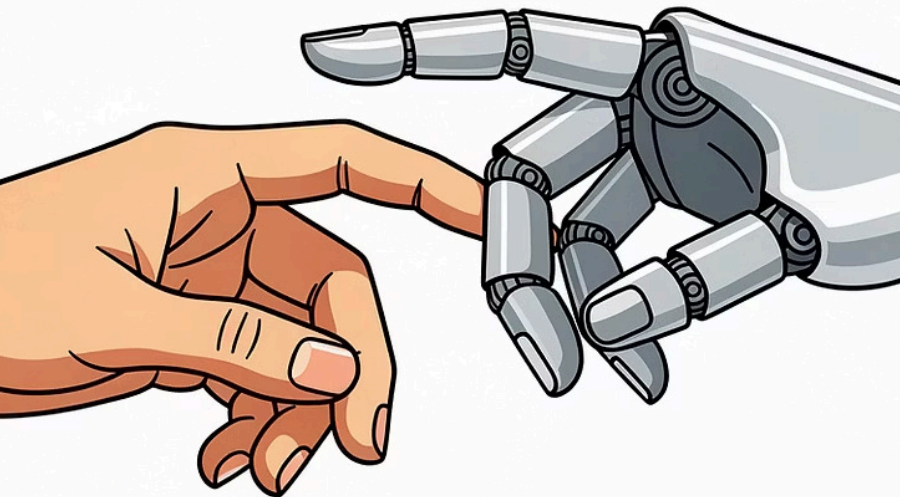

# Apa itu GEDSI?

**GEDSI** adalah singkatan dari **Gender Equality, Disability, and Social Inclusion** — sebuah kerangka kerja yang memastikan setiap individu, tanpa memandang gender, kondisi fisik, atau latar belakang sosial, memiliki akses dan kesempatan yang setara.

## Gender Equality (Kesetaraan Gender)

Memastikan perempuan, laki-laki, dan kelompok gender lainnya memiliki hak dan peluang yang sama dalam masyarakat.

## Disability (Disabilitas)

Mengakui dan mengakomodasi kebutuhan penyandang disabilitas agar dapat berpartisipasi penuh secara sosial dan ekonomi.

## Social Inclusion (Inklusi Sosial)

Memastikan kelompok marginal — termasuk masyarakat adat, etnis minoritas, dan kelompok miskin — tidak tertinggal dalam pembangunan.

## Mengapa GEDSI Penting?

Lebih dari 1 miliar orang di dunia hidup dengan disabilitas. Di Indonesia, kesenjangan gender dan sosial masih menjadi tantangan nyata. GEDSI hadir sebagai kompas untuk memastikan tidak ada yang tertinggal.

"Tidak ada kemajuan sejati jika sebagian masyarakat masih tertinggal."

# Mengapa AI dan GEDSI Harus Berjalan Bersama?

AI yang dikembangkan tanpa perspektif GEDSI berisiko memperkuat ketidaksetaraan yang sudah ada. Sebaliknya, AI yang inklusif dapat menjadi kekuatan transformatif untuk mempersempit kesenjangan sosial.

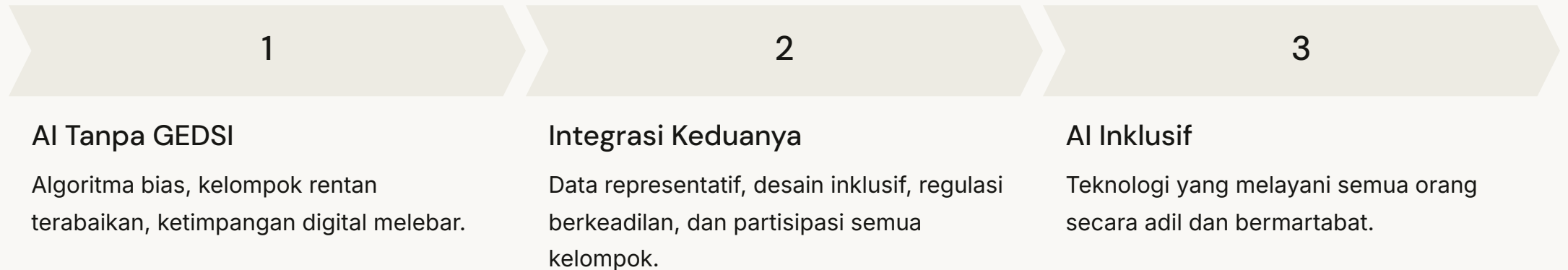

**⚠** Contoh nyata: Algoritma rekrutmen berbasis AI yang terbukti mendiskriminasi perempuan dan kelompok minoritas karena dilatih pada data historis yang bias.

# Peluang AI bagi Masyarakat Inklusif

Kecerdasan buatan membuka pintu peluang yang belum pernah ada sebelumnya bagi kelompok yang selama ini terpinggirkan. Dengan desain yang tepat, AI dapat menjadi jembatan menuju masyarakat yang lebih setara.



## Aksesibilitas Disabilitas

Teknologi pembaca layar, penerjemah bahasa isyarat otomatis, dan alat bantu komunikasi berbasis AI memberdayakan penyandang disabilitas.



## Pendidikan Merata

Platform pembelajaran adaptif membawa pendidikan berkualitas ke daerah terpencil dan kelompok kurang mampu.



## Layanan Kesehatan

Diagnostik AI membantu tenaga medis di daerah terpencil mendeteksi penyakit lebih awal dengan akurasi tinggi.



## Pemberdayaan Petani

Aplikasi pertanian berbasis AI memberi rekomendasi tanam dan cuaca kepada petani kecil, meningkatkan produktivitas mereka.



# Tantangan AI dalam Konteks GEDSI

Di balik potensinya yang besar, AI juga menyimpan risiko serius yang dapat memperburuk ketimpangan sosial apabila tidak dikelola dengan pendekatan yang bertanggung jawab dan inklusif.

## 1) Bias Algoritmik

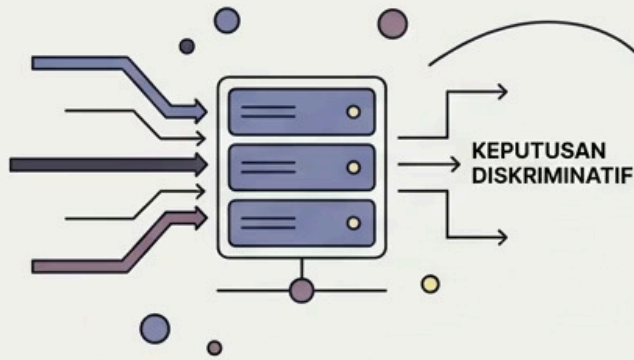

## 2) Kesenjangan Digital

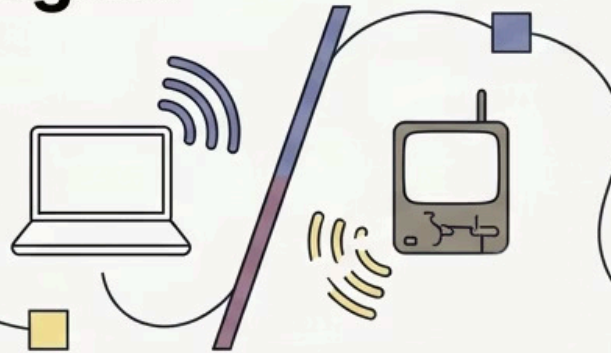

## 3) Kurangnya Representasi



## 4) Privasi Data



## 5) Literasi Digital Rendah



## 6) Regulasi Lemah

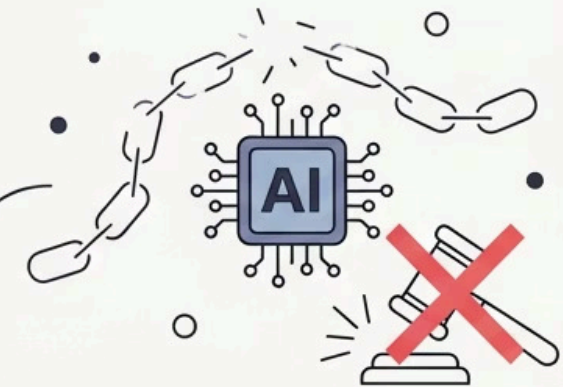

Belajar dari Dunia Nyata

# Studi Kasus: Implementasi AI di Berbagai Sektor

Berikut adalah contoh-contoh nyata bagaimana AI telah diterapkan dengan mempertimbangkan — atau mengabaikan — prinsip GEDSI, beserta pelajaran yang dapat diambil.



## Kesehatan – India

AI mendeteksi retinopati diabetik pada pasien di daerah pedesaan India dengan akurasi 90%. Program ini menjangkau ribuan perempuan dan lansia yang tidak memiliki akses ke dokter spesialis.



## Pendidikan – Indonesia

Platform Ruangguru menggunakan AI untuk mempersonalisasi materi belajar bagi siswa di seluruh Indonesia, termasuk daerah 3T (Tertinggal, Terdepan, Terluar).



## Rekrutmen – Amazon

Amazon menghentikan alat rekrutmen AI-nya setelah terbukti bias terhadap perempuan. Kasus ini menjadi pelajaran global tentang pentingnya audit bias dalam sistem AI.



## Layanan Publik – Estonia

Pemerintah Estonia menggunakan AI untuk mempercepat layanan administrasi publik yang inklusif, dengan antarmuka yang dirancang aksesibel bagi penyandang disabilitas.

# Membangun AI yang Inklusif dan Bertanggung Jawab

Untuk memastikan AI benar-benar melayani semua lapisan masyarakat, diperlukan komitmen bersama dari pengembang, pemerintah, dan pengguna.

01

---

## Data yang Representatif

Kumpulkan dan gunakan data yang mencerminkan keragaman seluruh masyarakat, termasuk kelompok rentan.

02

---

## Tim yang Beragam

Libatkan perempuan, penyandang disabilitas, dan kelompok minoritas dalam tim pengembangan AI.

03

---

## Audit Bias Berkala

Uji dan evaluasi sistem AI secara rutin untuk mendeteksi dan mengoreksi bias yang mungkin muncul.

04

---

## Regulasi Berkeadilan

Dukung kebijakan dan regulasi AI yang melindungi hak-hak kelompok rentan dan mempromosikan inklusi.

## Kutipan Inspiratif

"AI seharusnya menjadi alat pembebasan, bukan alat penindasan baru. Kita yang menentukan arahnya."

Pendekatan GEDSI dalam AI bukan hanya soal etika — ini adalah strategi cerdas untuk membangun sistem yang lebih akurat, lebih adil, dan lebih bermanfaat bagi semua.

✔ Indonesia memiliki peluang besar untuk menjadi pemimpin AI inklusif di Asia Tenggara.

# Ringkasan & Langkah Selanjutnya

Modul 1 telah membekali kita dengan fondasi pemahaman yang kuat tentang AI dan GEDSI. Kini saatnya mengambil langkah nyata menuju praktik yang lebih inklusif.



## AI Dipahami

AI adalah teknologi yang meniru kognisi manusia dan sudah hadir dalam kehidupan sehari-hari.

## GEDSI Dipahami

Kesetaraan gender, inklusi disabilitas, dan inklusi sosial adalah hak dasar yang harus dijamin.

## Keduanya Terhubung

AI inklusif adalah AI yang lebih baik — lebih akurat, lebih adil, dan lebih bermanfaat untuk semua.

 Selanjutnya: Modul 2 akan membahas cara mengidentifikasi bias dalam sistem AI dan strategi praktis untuk mengatasinya dalam konteks Indonesia.