

Modul 1 – Mengenal AI untuk Dunia Pendidikan

Selamat datang di modul pertama! Di sini kita akan menjelajahi bagaimana Kecerdasan Buatan (Artificial Intelligence) dapat menjadi mitra terpercaya bagi para pendidik — mulai dari membantu proses belajar-mengajar hingga menyederhanakan tugas administrasi sehari-hari.

EDY SUSANTO – FOUNDER CSIX SECURITY

Gambaran Modul

Apa yang Akan Kita Pelajari?

Modul ini dirancang untuk memberikan fondasi yang kuat sebelum Anda mulai mengintegrasikan AI ke dalam kelas atau lingkungan kampus Anda. Berikut adalah perjalanan belajar kita hari ini.

01

Apa itu Artificial Intelligence

Memahami konsep dasar AI dan cara kerjanya secara sederhana.

03

Peluang dan Tantangan AI

Melihat dua sisi koin: manfaat besar dan risiko yang perlu diwaspadai.

02

AI dalam Dunia Pendidikan

Menelusuri penerapan nyata AI di sekolah dan kampus.

04

Etika dan Memilih Tools

Panduan etis dan kriteria memilih AI yang tepat untuk mengajar.

Materi 1

Apa itu Artificial Intelligence?

Artificial Intelligence (AI) adalah kemampuan mesin untuk meniru kecerdasan manusia — berpikir, belajar, dan memecahkan masalah. AI bekerja dengan cara menganalisis data dalam jumlah besar, mengenali pola, lalu menghasilkan respons atau keputusan yang relevan. Bayangkan AI sebagai asisten yang tidak pernah lelah, selalu siap membantu, dan terus belajar dari setiap interaksi.

Machine Learning

Mesin belajar dari data tanpa diprogram secara eksplisit untuk setiap tugas.

Natural Language Processing

AI memahami dan menghasilkan bahasa manusia secara alami dan kontekstual.

Generative AI

AI mampu menciptakan konten baru: teks, gambar, kode, dan bahkan audio.

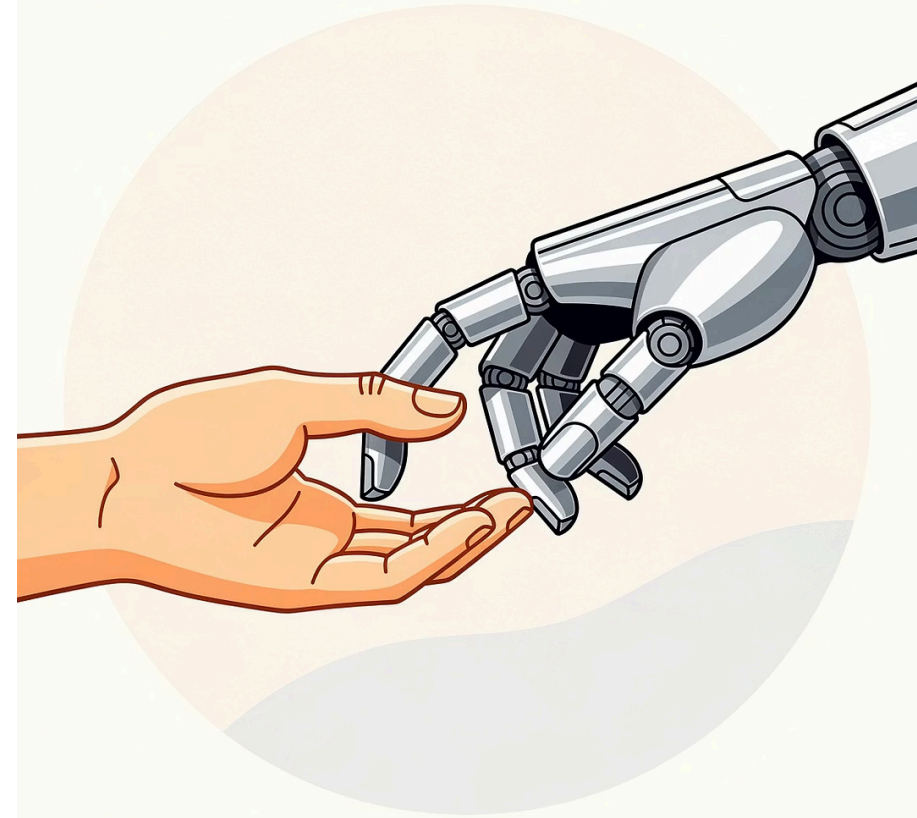

Materi 2

AI dalam Dunia Pendidikan

AI telah hadir di ruang kelas dengan berbagai wujud yang mungkin belum kita sadari sepenuhnya. Dari sistem rekomendasi pembelajaran hingga koreksi otomatis, AI memperluas kapasitas pendidik untuk memberikan pengalaman belajar yang lebih personal dan efektif.



Pembelajaran Adaptif

AI menyesuaikan materi dan kecepatan belajar sesuai kebutuhan unik setiap siswa.



Otomasi Penilaian

Tugas dan kuis dapat dinilai secara otomatis, menghemat waktu dan energi pendidik.



Tutor Virtual

Chatbot AI siap menjawab pertanyaan siswa kapan saja, 24 jam sehari.



Administrasi Cerdas

Laporan, jadwal, dan dokumen administratif dapat diotomasi dengan cepat dan akurat.

Materi 3

Peluang dan Tantangan AI di Pendidikan

Peluang

- Personalisasi pembelajaran untuk setiap siswa secara masif
- Efisiensi administrasi yang signifikan bagi staf dan guru
- Aksesibilitas pendidikan berkualitas ke daerah terpencil
- Umpan balik instan dan analisis kemajuan belajar real-time
- Mendukung siswa berkebutuhan khusus dengan tools adaptif

Tantangan

- Risiko ketergantungan berlebihan pada teknologi AI
- Potensi penyalahgunaan untuk kecurangan akademik
- Kesenjangan akses teknologi antar wilayah dan institusi
- Kekhawatiran privasi data siswa dan guru
- Perlunya pelatihan literasi digital yang memadai

Memahami kedua sisi ini adalah langkah pertama menuju penggunaan AI yang bijak, bertanggung jawab, dan berdampak positif bagi seluruh ekosistem pendidikan.

Materi 4

Etika Penggunaan AI di Sekolah dan Kampus

Menggunakan AI secara etis bukan sekadar mengikuti aturan — ini adalah komitmen untuk menjaga integritas akademik dan kepercayaan komunitas pendidikan. Setiap institusi perlu membangun panduan yang jelas agar AI menjadi alat yang memberdayakan, bukan menggantikan proses berpikir kritis.

Transparansi Penggunaan

Siswa dan guru wajib mendeklarasikan ketika menggunakan AI dalam tugas atau penilaian. Kejujuran adalah fondasi integritas akademik.

Perlindungan Data Pribadi

Jangan memasukkan informasi sensitif siswa ke dalam platform AI publik. Pahami kebijakan privasi setiap tools yang digunakan.

Berpikir Kritis terhadap Output AI

AI bisa keliru atau menghasilkan informasi yang tidak akurat. Selalu verifikasi hasil AI dengan sumber terpercaya sebelum digunakan.



Tools yang Direkomendasikan

Mengenal AI Tools untuk Pendidikan

Ada banyak platform AI yang bisa dimanfaatkan dalam dunia pendidikan. Berikut adalah empat tools utama yang akan kita eksplorasi dalam modul ini — masing-masing memiliki keunggulan tersendiri yang relevan untuk konteks mengajar dan belajar.



ChatGPT

Dikembangkan oleh OpenAI. Sangat serbaguna untuk membuat bahan ajar, soal ujian, ringkasan materi, dan percakapan edukatif interaktif.



Gemini

Produk Google yang terintegrasi dengan Google Workspace. Ideal untuk pendidik yang sudah menggunakan ekosistem Google di institusinya.



Claude

Dari Anthropic. Dikenal dengan kemampuan menganalisis dokumen panjang dan memberikan respons yang nuansatif, cocok untuk diskusi akademik mendalam.



Perplexity

AI mesin pencari yang memberikan jawaban berbasis sumber web terkini dengan sitasi, sangat berguna untuk riset dan fact-checking cepat.

Materi 5

Memilih AI yang Tepat untuk Mengajar

Tidak semua AI cocok untuk semua konteks. Memilih tools yang tepat membutuhkan pertimbangan matang berdasarkan kebutuhan spesifik kelas, tingkat kemampuan digital, dan tujuan pembelajaran yang ingin dicapai.

Kemudahan Penggunaan

Intuitive interface, no complex skills.



Relevansi Konten

Aligmen dengan kurikulum sekolah & spesifik subjek.



Keamanan Data

Strong protection in data stasiswa, clear privacy



Keterjangkauan Biaya

Keterjangkauan biayan luar lembaga pendidikan.



Mulailah dengan satu tools, kuasai, lalu kembangkan. Lebih baik mahir menggunakan satu platform daripada mencoba banyak sekaligus tanpa kedalaman pemahaman.

Perbandingan Tools

ChatGPT vs Claude vs Gemini vs Perplexity

Setiap platform AI memiliki keunggulan yang berbeda. Tabel berikut membantu Anda membuat keputusan yang tepat sesuai kebutuhan di kelas atau kampus.

Kriteria	ChatGPT	Claude	Gemini	Perplexity
Kemudahan Pakai	★★★★★	★★★★	★★★★★	★★★★
Buat Materi Ajar	Sangat Kuat	Sangat Kuat	Kuat	Cukup
Riset & Fakta	Cukup	Cukup	Kuat	Sangat Kuat
Integrasi Sekolah	Plugin tersedia	API fleksibel	Google Workspace	Mandiri
Versi Gratis	Ya (terbatas)	Ya (terbatas)	Ya	Ya

Outcome Modul 1

Apa yang Telah Anda Capai?

Selamat! Anda telah menyelesaikan Modul 1. Dengan fondasi pemahaman ini, Anda siap melangkah lebih jauh dalam perjalanan mengintegrasikan AI ke dalam praktik pendidikan Anda.



Memahami AI

Anda kini paham konsep dasar AI dan cara kerjanya dalam konteks pendidikan.



Etika Terjaga

Anda memiliki panduan etis yang jelas untuk penggunaan AI yang bertanggung jawab.



Siap Pakai Tools

Anda mengenal ChatGPT, Claude, Gemini, dan Perplexity sebagai asisten pembelajaran.

✔️ 💡 **Langkah Berikutnya:** Cobalah salah satu tools AI hari ini — buat satu contoh soal atau ringkasan materi untuk kelas Anda. Praktik langsung adalah cara belajar terbaik!