

# Modul 1: Mengenal Claude AI dan Cara Kerjanya

Selamat datang di modul pertama! Di sini kita akan menjelajahi apa itu Claude AI, siapa yang membuatnya, bagaimana ia bekerja, dan bagaimana kita bisa memanfaatkannya dalam pekerjaan sehari-hari.

EDY SUSANTO - FOUNDER C-SIX SECURITY

## Tujuan Pembelajaran

# Apa yang Akan Kamu Pelajari?

Setelah menyelesaikan modul ini, peserta diharapkan mampu memahami kemampuan Claude AI secara menyeluruh, mengenali perbedaannya dengan platform AI lain, dan mulai menggunakannya secara praktis.

01

---

### Memahami Claude AI

Mengenal definisi, latar belakang, dan teknologi di balik Claude AI.

03

---

### Praktik Langsung

Membuat akun, mengenal antarmuka, dan menjalankan prompt pertama.

02

---

### Membandingkan Platform AI

Melihat perbedaan Claude dengan ChatGPT, Gemini, dan AI lainnya.

04

---

### Penerapan Nyata

Menemukan use case Claude yang relevan untuk pekerjaan sehari-hari.

# Apa Itu Claude AI?

Claude adalah asisten AI percakapan yang dikembangkan oleh Anthropic. Dirancang untuk menjadi **cerdas, aman, dan jujur**, Claude mampu membantu pengguna dalam menulis, menganalisis, menjawab pertanyaan kompleks, hingga memecahkan masalah teknis. Berbeda dari chatbot konvensional, Claude dibangun dengan pendekatan keamanan AI yang kuat sejak awal.

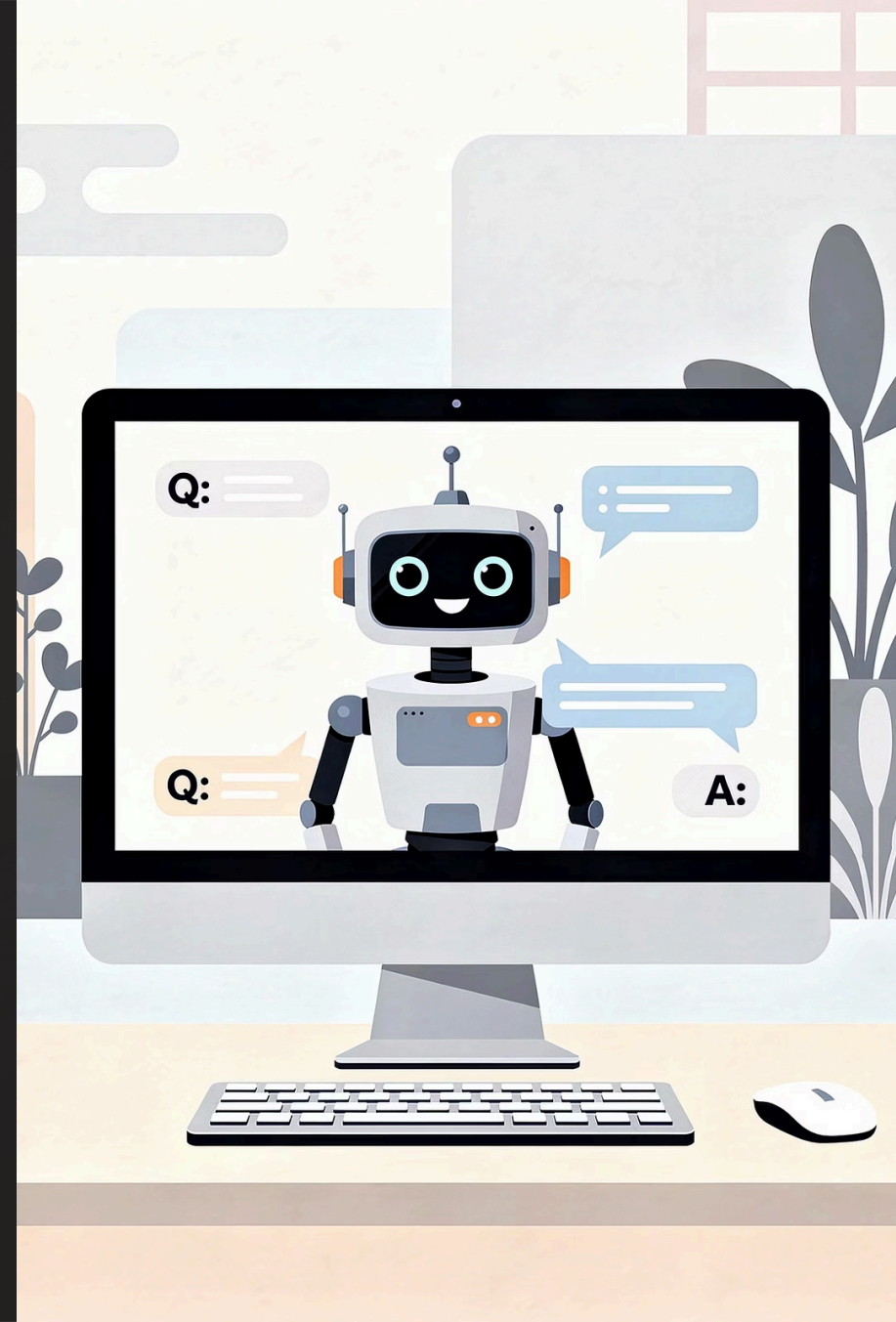

# Mengenal Anthropic

## Tentang Anthropic

Anthropic adalah perusahaan riset keamanan AI yang didirikan pada 2021 oleh mantan tim OpenAI, termasuk Dario Amodei dan Daniela Amodei.

Misi utamanya: membangun AI yang **dapat dipercaya, aman, dan bermanfaat** bagi umat manusia.

## Keunggulan Pendekatan Anthropic

- **Constitutional AI**  
Pendekatan unik untuk melatih AI agar berperilaku sesuai nilai-nilai etika.
- **Keamanan sebagai Prioritas**  
Setiap model dirancang dengan kerangka keamanan berlapis sebelum diluncurkan.
- **Riset Terbuka**  
Aktif mempublikasikan penelitian keamanan AI untuk komunitas global.

# Claude vs ChatGPT vs Gemini

Ketiga platform AI ini memiliki keunggulan masing-masing. Berikut perbandingan singkat untuk membantu kamu memilih yang paling sesuai dengan kebutuhanmu.

Fitur	Claude	ChatGPT	Gemini
Pengembang	Anthropic	OpenAI	Google DeepMind
Fokus Utama	Keamanan & Kejujuran	Kemampuan Umum	Integrasi Google
Konteks Panjang	Hingga 200K token	Hingga 128K token	Hingga 1M token
Integrasi	API, Claude.ai	ChatGPT, API, Plugin	Google Workspace
Keunggulan	Nuansa & Etika	Ekosistem Luas	Data Real-time

# Model Claude yang Tersedia

Anthropic menawarkan beberapa varian model Claude yang disesuaikan untuk kebutuhan dan skala yang berbeda-beda.



## Claude Haiku

Model paling ringan dan cepat. Ideal untuk tugas sederhana, respons singkat, dan aplikasi yang membutuhkan latensi rendah.



## Claude Sonnet

Keseimbangan sempurna antara kecepatan dan kemampuan. Cocok untuk sebagian besar tugas profesional sehari-hari.



## Claude Opus

Model paling canggih dan kuat. Dirancang untuk tugas kompleks yang membutuhkan penalaran mendalam dan analisis tingkat tinggi.



# Kelebihan Claude AI



## Konteks Super Panjang

Mampu memproses dokumen panjang hingga 200.000 token dalam satu sesi percakapan.



## Etika & Keamanan

Dilatih dengan Constitutional AI untuk memberikan respons yang jujur, aman, dan bertanggung jawab.



## Nuansa Bahasa Tinggi

Unggul dalam memahami instruksi kompleks, konteks implisit, dan percakapan panjang.



## Kemampuan Coding

Sangat handal dalam menulis, menjelaskan, dan men-debug kode dari berbagai bahasa pemrograman.

# Keterbatasan Claude AI

 Penting untuk dipahami agar penggunaan lebih bijak dan realistis.

Memahami keterbatasan Claude membantu pengguna menggunakannya secara efektif dan tidak bergantung penuh pada AI untuk semua kebutuhan.

## Tanggal Pengetahuan Terbatas

Claude tidak memiliki akses internet real-time. Data pengetahuannya memiliki batas waktu tertentu.

## Potensi Halusinasi

Seperti AI lainnya, Claude bisa menghasilkan informasi yang terdengar benar tapi tidak akurat.

## Tidak Bisa Eksekusi Tugas

Claude hanya menghasilkan teks – ia tidak dapat menjalankan kode secara langsung atau mengakses sistem eksternal.

# Use Case Claude untuk Pekerjaan Sehari-hari

Claude dapat dimanfaatkan di berbagai bidang profesional. Berikut beberapa contoh penggunaan yang paling populer dan produktif.



## Penulisan & Editing

Membuat email, laporan, artikel, dan konten pemasaran dengan cepat dan berkualitas tinggi.



## Pemrograman

Menulis fungsi, debugging kode, menjelaskan logika program, dan membuat dokumentasi teknis.



## Layanan Pelanggan

Menyusun template respons, FAQ otomatis, dan skrip percakapan untuk tim support.



## Analisis Dokumen

Meringkas dokumen panjang, mengekstrak informasi penting, dan menganalisis data teks.



## Pembelajaran

Menjelaskan konsep sulit, membuat materi belajar, dan menjawab pertanyaan mendalam.



## Brainstorming

Menghasilkan ide kreatif, solusi alternatif, dan strategi baru untuk tantangan bisnis.

# Membuat Akun & Mengenal Antarmuka Claude

## Buat Akun

Daftar di [claude.ai](https://claude.ai) via email atau Google



## Jalankan Prompt

Ketik pertanyaan atau tugas, lalu lihat jawaban



## Jelajahi Antarmuka

Lihat panel chat, model, dan riwayat



Proses pendaftaran Claude sangat mudah dan gratis. Kunjungi [claude.ai](https://claude.ai), daftarkan akun menggunakan email atau akun Google, lalu eksplorasi antarmuka yang bersih dan intuitif sebelum mencoba prompt pertamamu.



# Menjalankan Prompt Pertamamu

Prompt adalah instruksi atau pertanyaan yang kamu berikan kepada Claude. Kualitas prompt sangat menentukan kualitas jawaban yang diterima.

1

## Mulai dengan Konteks

Beritahu Claude siapa kamu dan apa tujuanmu. Contoh: *"Saya seorang manajer IT yang ingin..."*

2

## Tulis Instruksi Jelas

Gunakan kalimat yang spesifik. Hindari pertanyaan ambigu agar Claude dapat memberikan jawaban yang tepat sasaran.

3

## Tentukan Format Output

Minta Claude untuk membalas dalam format tertentu, misalnya daftar poin, tabel, atau paragraf singkat.

4

## Iterasi & Perbaiki

Jika hasilnya kurang sesuai, lanjutkan percakapan dengan memberikan umpan balik dan klarifikasi tambahan.

# Ringkasan Modul 1

Mari kita rekap poin-poin utama yang telah kita pelajari bersama dalam modul ini.

## Claude AI

Asisten AI buatan Anthropic yang dirancang dengan fokus pada keamanan, kejujuran, dan kemampuan analisis tinggi.

## Anthropic

Perusahaan riset AI yang memprioritaskan keamanan melalui pendekatan Constitutional AI yang inovatif.

## Perbandingan AI

Claude unggul dalam nuansa bahasa dan etika, sementara pesaing memiliki kelebihan di ekosistem dan integrasi.

## Penerapan Nyata

Dari penulisan hingga coding, Claude dapat meningkatkan produktivitas profesional di berbagai bidang.

# Outcome: Peserta Siap Menggunakan Claude AI

Setelah menyelesaikan Modul 1, peserta telah memiliki pemahaman yang kuat tentang Claude AI dan siap melangkah ke level berikutnya.

## Memahami Identitas Claude

Peserta tahu siapa Claude, siapa yang membuatnya, dan apa yang membedakannya dari AI lain.

## Mengenal Potensi & Batasan

Peserta mampu menggunakan Claude secara realistis – memanfaatkan kelebihan sambil memahami keterbatasannya.

## Siap Praktik Mandiri

Peserta telah membuat akun dan menjalankan prompt pertama sebagai fondasi untuk modul-modul berikutnya.

EDY SUSANTO – FOUNDER C-SIX SECURITY

